



# DEPENDANCE

**Quelle association  
des services financiers  
et des services en nature  
la place de la prévention  
dans les produits d'assurance  
individuels et collectifs  
Dépendance ?**

**Le partenariat public privé  
dans la prise en charge  
de la dépendance :  
faisabilité et conditions  
de succès**



## INTERVENANTS

- **Pierre AURELLY**  
Directeur Technique Santé-Prévoyance-IARD du groupe AG2R - La Mondiale
- **Christophe BOUTINEAU**  
Directeur Général - Filassistance International
- **Jeannine LOUSSOUARN**  
Responsable Partenariats – Direction des Clientèles Collectives - CNP Assurances
- **Jean-Pierre MARTINIE**  
Directeur du développement - OCIRP
- **Jean MOMBAZET**  
Directeur Général Adjoint - APRIONIS
- **Laurent VACHEY**  
Directeur de la CNSA
- **Danièle WAJSBROT**  
Directrice du pôle assurances – Banque Postale

**Animation : Frédérique CINTRAT-BARGAIN**  
*Directrice Marketing et commerciale de Filassistance*



■ **Quelle association des services financiers et des services en nature**

**et**

■ **La place de la prévention dans les produits d'assurance individuels et collectifs Dépendance ?**



# EQUIPEMENT EN CONTRATS

**2,9 millions**  
de personnes équipées

## PART DE MARCHE

(Millions de têtes assurées)

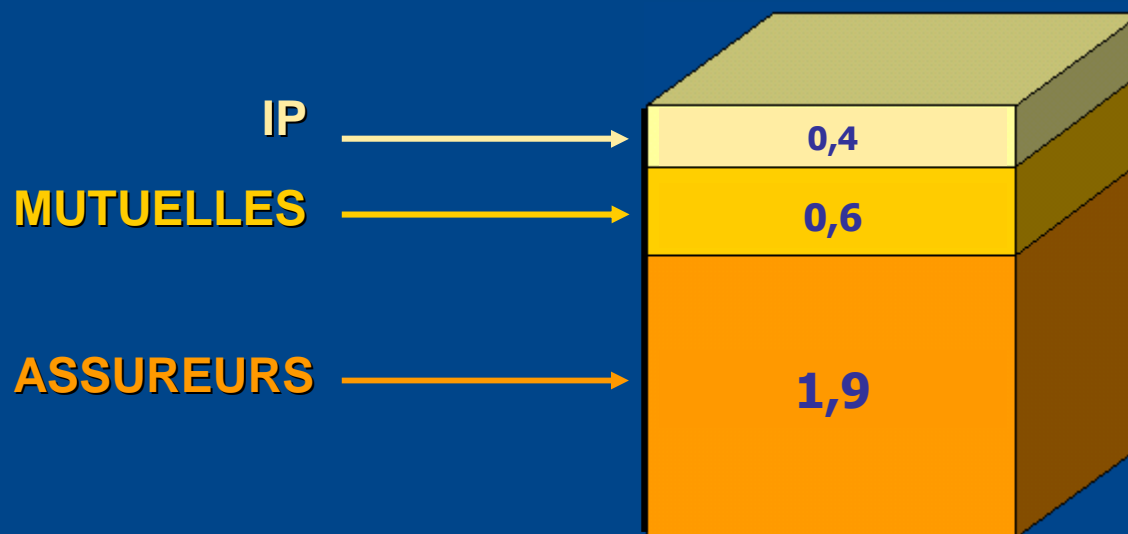

**Source :** Cinquième risque : le rapport d'étape de la mission d'information du sénat.



## EQUIPEMENT EN CONTRATS

---

- **Que faudrait-il pour que ce taux d'équipement soit plus important ?**
- **Quels sont les arguments pour convaincre un particulier, un groupe ?**



# LES BESOINS EN SERVICES

## 2008

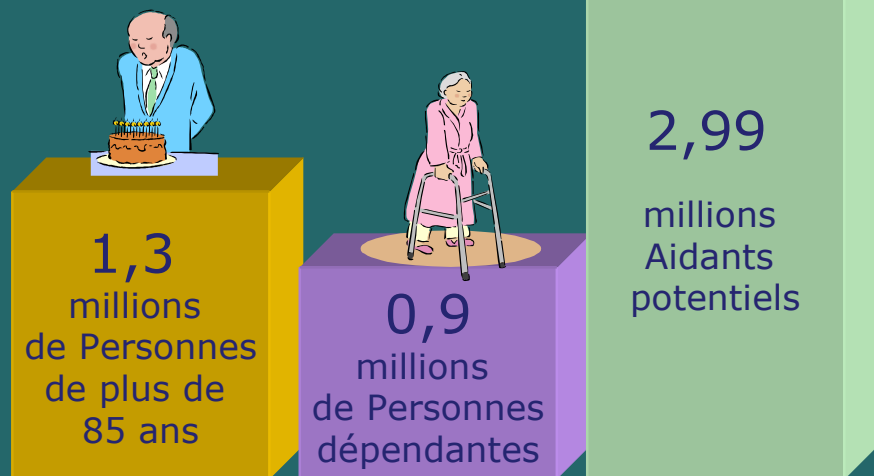

## 2040

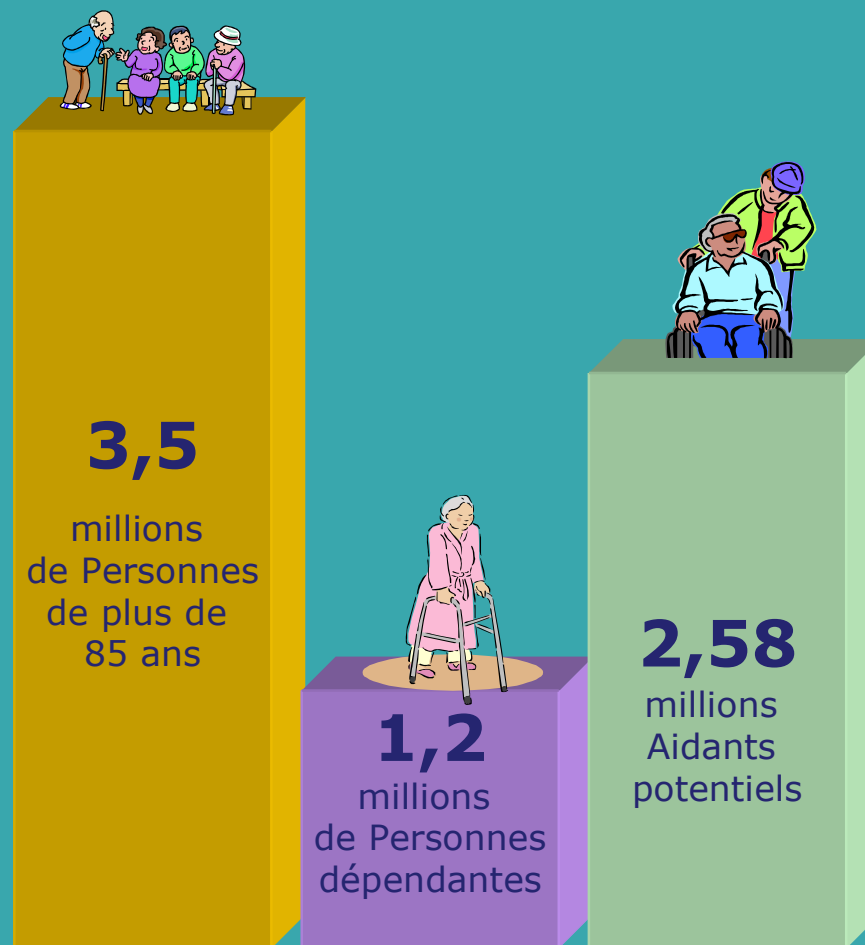

## LES BESOINS EN SERVICES EN NATURE

---

- **Comment répondre à ces besoins en services ?**
- **Quels services faut-il privilégier dans les contrats ?**



# PREVENIR L'ENTREE EN DEPENDANCE

## CAUSES DE DÉPENDANCE LOURDE chez les personnes de plus de 70 ans

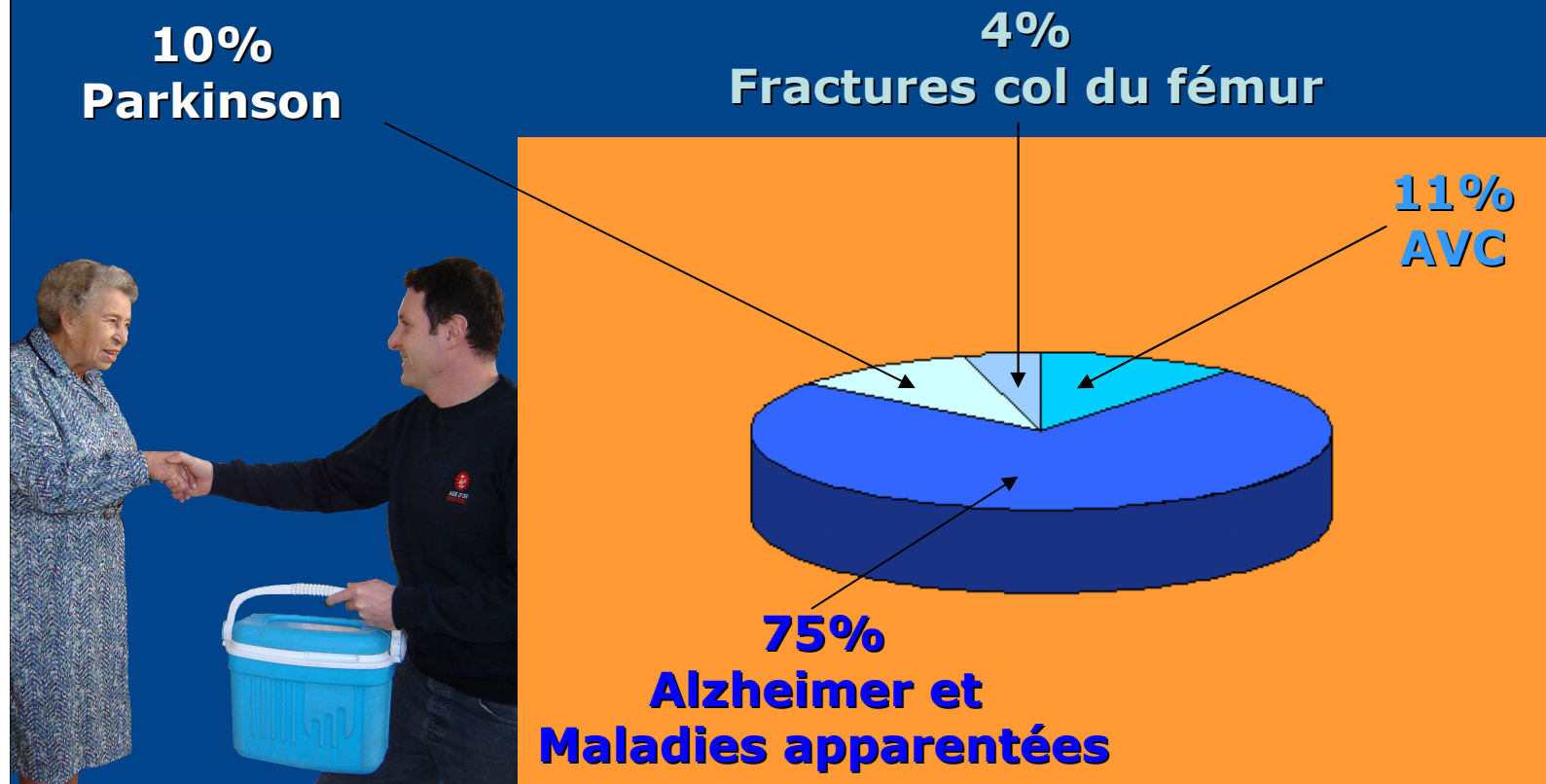

Source AFP

Enquête « Handicaps-Incapacités-Dépendance » (HID),  
réalisée de 1998 à 2001 à domicile et en institution



# PREVENIR L'ENTREE EN DEPENDANCE

---

## **La prévention :**

- **Dans les contrats ?**
- **Fait-elle faire des économies ?**



# **MICRO TROTTOIR**



# **Le partenariat public-privé dans la prise en charge de la dépendance :**

## **Faisabilité et conditions de succès**



# COÛT DE PRISE EN CHARGE DE LA DÉPENDANCE

**Le nombre des bénéficiaires de l'APA  
était de 1 078 000 en 2008.**



**62%**  
résident  
à **DOMICILE**



Coût direct  
pour les personnes âgées  
à **DOMICILE** :

**1300 € / mois**

*Pour la présence 6h/j  
d'une auxiliaire de vie.*

**Revenus des retraités  
de plus de 80 ans :  
1200 €**

**38%**  
sont hébergés  
en **ÉTABLISSEMENT**



Coût direct  
pour les personnes âgées  
en **INSTITUTION** :  
moyenne **2200 €/ mois**



# COÛT DE PRISE EN CHARGE DE LA DÉPENDANCE

Coût de la **prise en charge**  
de la **PERTE D'AUTONOMIE** :  
**26 milliards d'euros.**

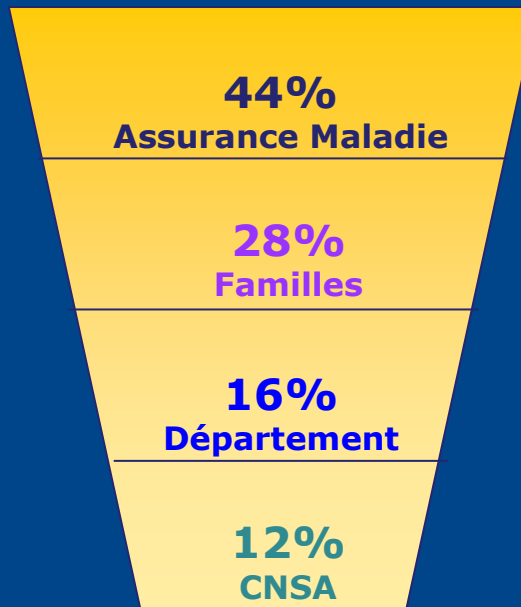

**Source :** projections de la loi de finances et de la loi de financement de la sécurité sociale pour 2008



# **PARTENARIAT PUBLIC-PRIVÉ**

---

**Qu'est-ce que cela signifie ?**



# **PARTENARIAT PUBLIC-PRIVÉ**

---

**Qu'est qu'il faut faire  
pour cela « fonctionne »?**



**QUELLES SONT VOS QUESTIONS ?**



**Merci pour votre attention**

